StecPoint

О компании

Чем мы занимаемся?

Разрабатываем облачные платформы, интернет-сервисы и корпоративные экосистемы;

Переписываем старый софт на микросервисы и Open Source;

Реализуем идеи для стартапов.

10

лет превращаем задачи вашего бизнеса в эффективные IT-решения

74

завершенных проекта

Нам доверяют

Работаем с крупнейшими государственными компаниями, застройщиками, банками и ритейлом.

ГАЗПРОМ
pioneer
KASPERSKY lab
Panasonic
Metrium
pulse
DAILY NATION
JUSTSLIDE
BISCAYNE BAY BREWING COMPANY Crafted in Miami
МОСПРОМСТРОЙ
СБЕР ОБРАЗОВАНИЕ
БАНК ЦЕНТР-ИНВЕСТ
самолет
СБЕР КЛАСС
THE LANCET
ДЕПАРТАМЕНТ СТРОИТЕЛЬСТВА города Москвы
СЕВЕРГАЗБАНК
Синтерра МЕДИА
МонАрх ГРУППА КОМПАНИЙ
ФЕДЕРАЛЬНОЕ КАЗНАЧЕЙСТВО
МИНИСТЕРСТВО НАУКИ И ВЫСШЕГО ОБРАЗОВАНИЯ РОССИЙСКОЙ ФЕДЕРАЦИИ
PROPTECH1
ПИК
Pedigree

Наш стек

Стек постоянно расширяется.
Мы внедряем и продвигаем
передовые технологии.

Backend	.Net Core	Node.JS
	Java	Go
	Python	
Frontend	React JS	TypeScript
	Angular	
	Vue JS	
Mobile	React Native	Kotlin
	Xamarin	Swift
	Flutter	

Какие инструменты мы используем?

Confluence

Описываем функциональные требования.

Jira

Ставим и выполняем задачи, фиксируем время.

Slack

Ведем рабочую переписку и проектные встречи.

Gitlab

Храним код. Делаем ревью. Ведем CI/CD.

36 микросервисов

Используем собственную библиотеку для быстрой разработки приложений.

GanttPro

Ведем наглядные планы проектов в виде диаграмм Ганта.

Минимизируем риски на каждом этапе

1. Постановка бизнес-задачи
2. Предварительная оценка трудозатрат
3. Разработка функциональных требований
4. Детальная оценка трудозатрат

Минимизируем риски на каждом этапе

5

Разработка по итерациям

6

Ручное, автоматизированное тестирование

7

Непрерывное развертывание

8

Обучение, поддержка

Наши услуги

Разработка ПО

- Обеспечиваем полный цикл разработки (Backend, Frontend, Mobile, QA, SDET, DevOps, UI/UX дизайн, BA и SA)
- Выстраиваем процесс разработки с использованием Agile и CI/CD
- Масштабируем проекты с помощью DevOps и Kubernetes

«Единый кабинет согласования» для Группы Компаний ПИК

Разработали и внедрили «Единый кабинет согласования». Спроектировали комплексную IT-систему сопровождения бизнес-процессов. Создали веб-приложение на базе SharePoint.

Центр обработки данных по закупкам для крупной корпорации

Выделили IT-специалистов с релевантным опытом и компетенциями для данного проекта, снизили издержки на разработку за счет высокой технической экспертизы. Обеспечили прозрачность процессов и предоставили заказчику доступ к нашим системам.

Импортозамещение

- Портируем системы от ведущих вендоров на ПО из списка допущенных в гос. органах.
- Проводим реверс-инжиниринг текущей системы и разрабатываем на открытом стеке технологий.
- Помогаем заказчику избежать необходимости оплачивать лицензии иностранным компаниям.

Федеральное Казначейство

Реализовали перевод системы планирования деятельности федерального казначейства **Project Server + SharePoint Server + MS SQL Server** на открытый стек технологий **.Net Core + React JS + PostgresPro.**

Департамент строительства Москвы

Разработали масштабируемый электронный архив документации на разрешенном стеке технологий – **.Net Core + React JS + Postgres**, защитили информацию от несанкционированного доступа.

Цифровизация

- Проводим детальный анализ текущих процессов
- Разрабатываем цифровую стратегию развития компании
- Разрабатываем продукты на Open Source платформах

Автоматизированная система планирования для Федерального Казначейства

Спроектировали и разработали единую цифровую систему для планирования работ и ключевых показателей. Предоставили возможность формировать оперативный план на основе стратегии компании, достигать глобальных целей через короткие итерации.

Система перевозок

Разработали логистическую платформу, которая объединяет заказчиков, логистов и перевозчиков. Более 200 компаний и 15 000 пользователей. Все логистические процессы теперь находятся в единой цифровой экосистеме.

Рефакторинг существующих систем

- «Распиливаем» монолит и переводим систему на микросервисную архитектуру.
- Быстро модернизируем сервисы и адаптируем их к решению бизнес-задач.

СберОбразование

Перевели **монолитную EdTech-платформу** СберОбразования на **микросервисный BackEnd на Java и FrontEnd на React**. Это увеличило скорость расширения функционала.

Газпром

Выполнили переход тендерной площадки с **монолитной архитектуры на микросервисную на .Net Core** и осуществили развертывание в **Kubernetes**. Это позволило обеспечить нагрузку в 10 000 пользователей.

Готовая команда

- Предоставляем Middle/Senior разработчиков и аналитиков с 5+ опытом работы на крупных проектах
- Снижаем издержки на разработку с помощью быстрого старта и высокой технической экспертизы

Цифровая образовательная платформа

Предоставили 3 команды в крупный проект, взаимодействовали с командами других подрядчиков в среде заказчика. В ходе реализации проекта быстро добавили новых членов команды, безболезненно интегрировали их в процесс разработки.

Система закупок

Выделили IT-специалистов с релевантным опытом и компетенциями для данного проекта, снизили издержки на разработку за счет высокой технической экспертизы. Обеспечили прозрачность процессов и предоставили заказчику доступ к нашим системам.

Наша экспертиза

Строительство

- Системы управления проектами
- Корпоративные и проектные порталы
- Системы стройконтроля
- Системы управления финансовой моделью
- Модули проектной и рабочей документации
- Системы учета объемов работ (ПТО)

ПИК

Metrium

самолет

МОСПРОМСТРОЙ

Логистика

- Диспетчерское управление ресурсами
- Системы планирования маршрутов транспортировки
- Системы контроля груза
- Биржи заявок на перевозку
- Модули подбора перевозчиков

ГАЗПРОМ

СТРОЙПРОЕКТСЕРВИС

Закупки

- B2B-маркетплейсы
- Сервисы авторасценки и категоризации потребностей
- Личные кабинеты поставщиков
- Платформы взаимодействия с поставщиками
- Системы оперативной и аналитической отчетности (BI)

Образование

- Системы планирования расписания занятий
- Кабинеты ученика, родителя, учителя
- Дизайнеры учебного процесса
- Библиотеки учебных мультимедиа материалов
- Системы тестирования и мониторинга успеваемости

СБЕР ОБРАЗОВАНИЕ

МИНИСТЕРСТВО НАУКИ
И ВЫСШЕГО ОБРАЗОВАНИЯ
РОССИЙСКОЙ ФЕДЕРАЦИИ

Enterprise

- Документооборот, архивы, корпоративные порталы
- CRM-системы
- Системы управления поставщиками
- Системы управления системой поставок
- Системы планирования финансовой потребности организации
- Системы управления проектами

KASPERSKY lab

PIONEER

Наши кейсы

То, чем мы гордимся и с удовольствием хотим вам показать

Больше кейсов

stecpoint.ru

Автоматизация строительства. Проектный портал. Лахта.spb

Заказчик

ООО «Интеллектуальные технологии».

Задача

Минимизировать риски задержек этапов строительства. Создать дополнительный инструмент контроля за процессом строительства. Разработать механизм отчетности для подрядных и субподрядных организаций.

Наши действия

Разработали проектный портал для мониторинга закупочных процедур и отслеживания движения потребности по конкретной закупке.

Создали механизм прогноза и предупреждения срыва сроков строительства. **Сократили** среднюю скорость закупки на **70%**.

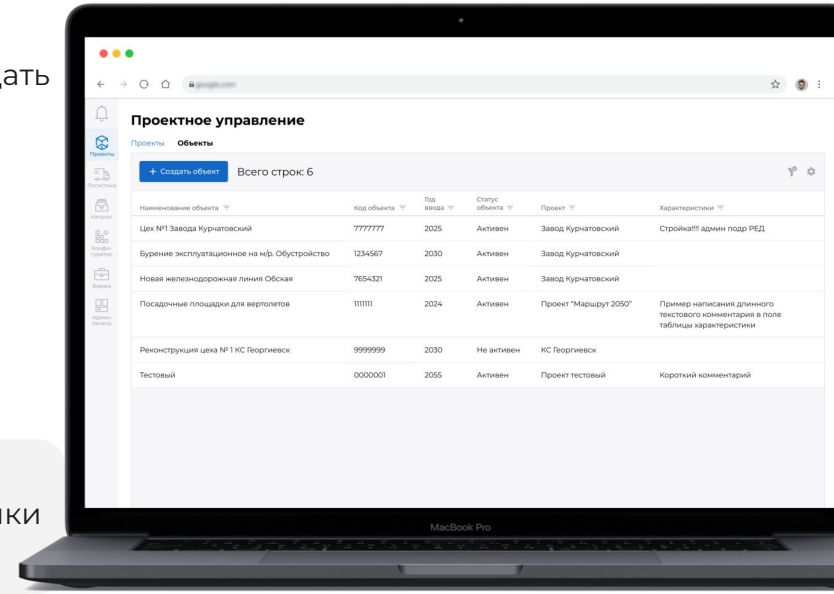

Образовательная платформа СберКласс

Заказчик

Сберобразование — компания, предоставляющая цифровые образовательные решения.

Задача

Разработать цифровую платформу для автоматизации образовательного процесса.

Наши действия

Спроектировали образовательную платформу, включающую профили ученика, учителя и родителя.

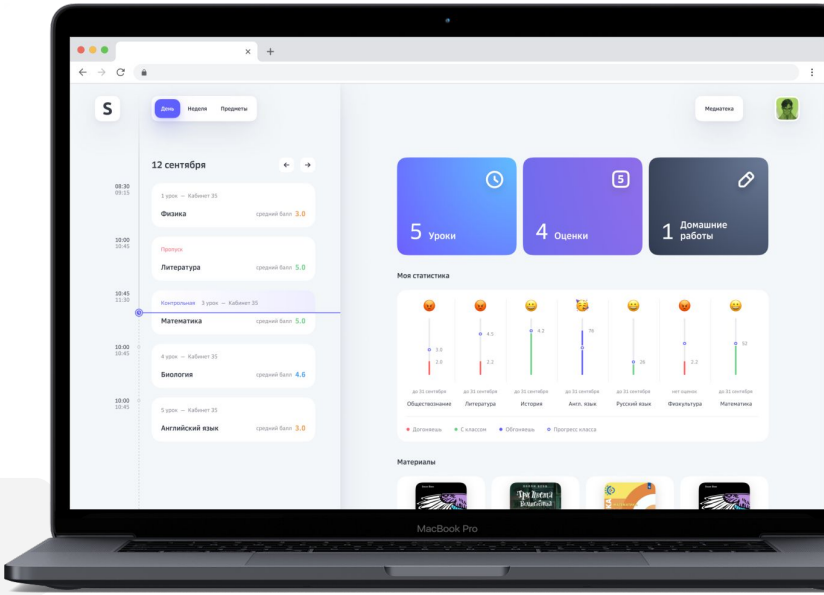

Подключили более **800 школ** и **250 тыс. учеников** к платформе.

Система юридического сопровождения проектов для Лаборатории Касперского

Заказчик

Лаборатория Касперского

Задача

Упорядочить проверку новых программных продуктов на патентную чистоту, оптимизировать внутренние процессы юридического отдела компании.

Наши действия

Разработали информационную систему для автоматизации ведения заявок на объекты интеллектуальной собственности, задействованные в процессе выпуска новой версии продукта.

Обеспечили одновременную работу **2,5 тысяч пользователей** с несколькими тысячами проектов.

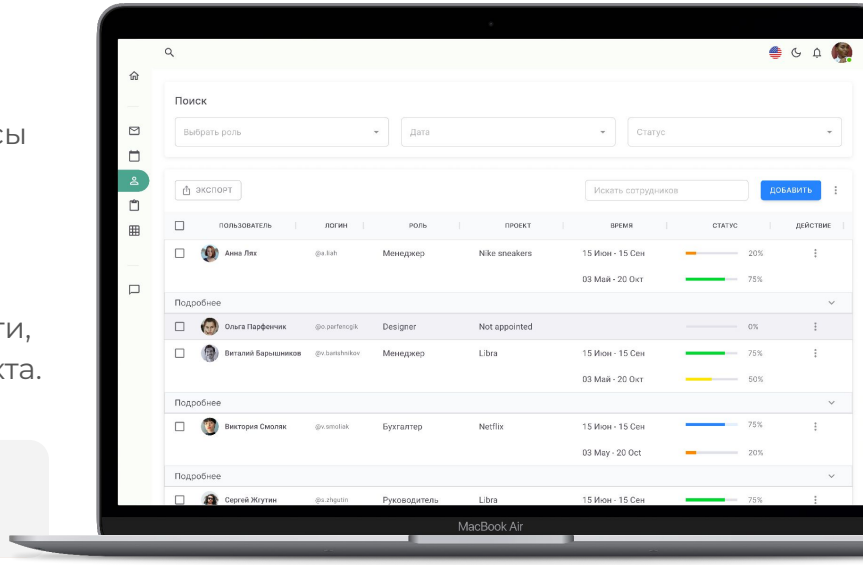

Система мониторинга аналитических показателей

Заказчик

Министерство науки и высшего образования РФ.

Задача

Разработать публичный сервис визуализации аналитических данных для Министерства.

Наши действия

Создали web-платформу (систему мониторинга показателей) для анализа данных и их визуализации.

Представили все данные в графическом виде, создали простой и гибкий инструмент для настройки графиков и управления сервисом.

Сервис управления транспортировкой грузов

Заказчик

Крупная производственная компания.

Задача

Консолидировать все процессы в единую систему управления логистическим процессом.

Наши действия

Создали мобильное приложение для водителя.

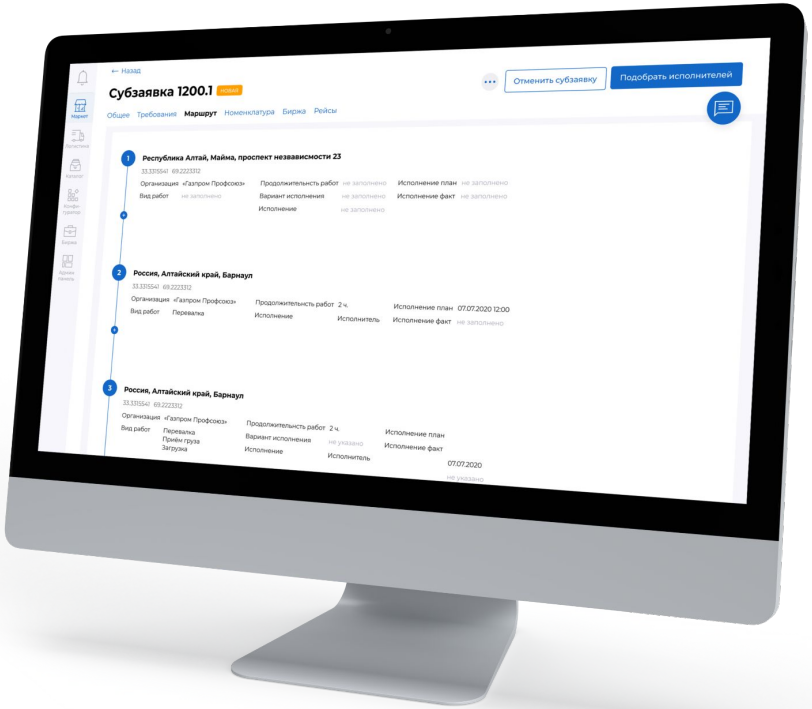

Снизили количество персонала вдвое, а расходы на перевозки — **на 30%**.

Система планирования для Федерального Казначейства

Заказчик

Федеральное казначейство

Задача

Спроектировать и разработать единую систему для планирования работ и ключевых показателей.

Наши действия

Создали систему, которая собирает информацию о выполнении планов, возникающих рисках и причинах отклонений.

Снизили отклонение от плановых показателей **с 20% до 1%.**

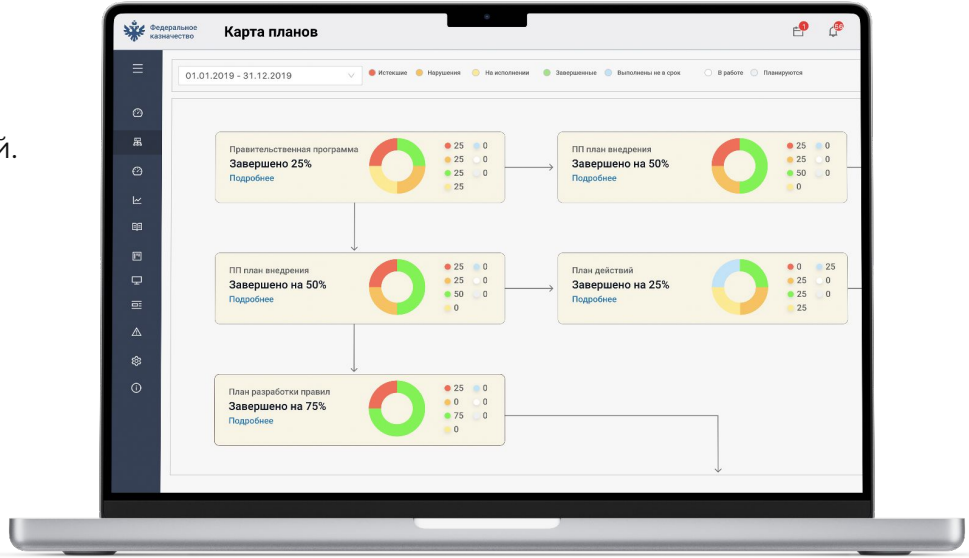

PropTech-платформа

Заказчик

Все участники процесса строительства.

Задача

Разработать высоконагруженную платформу — единую экосистему для всех участников строительства.

Наши действия

Создали платформу с моделью, позволяющей автоматически планировать этапы строительства.

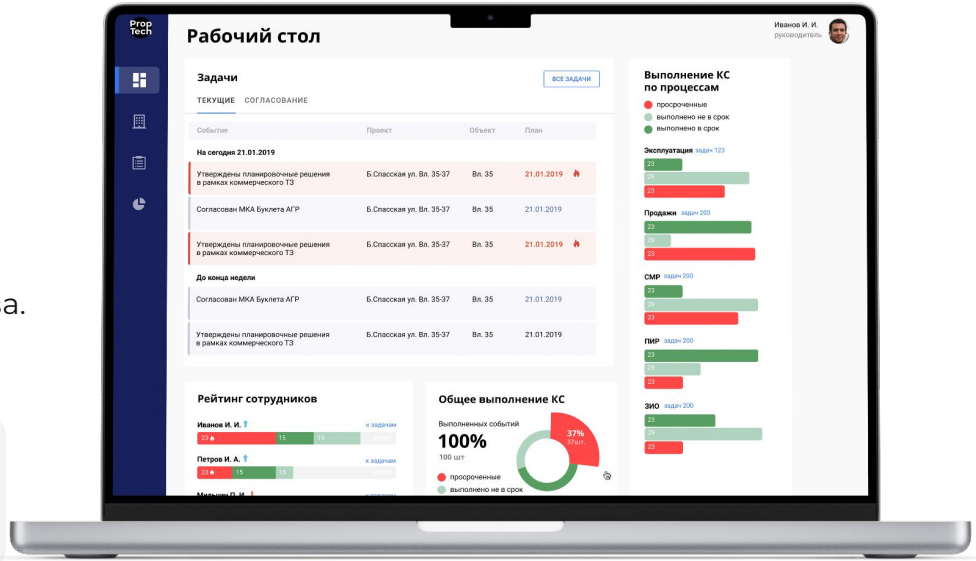

Уменьшили на 20% сроки и на 5% стоимость строительства жилой и коммерческой недвижимости.

Web-портал для Министерства транспорта РФ

Заказчик

Министерство транспорта РФ — федеральный орган исполнительной власти в области транспорта.

Задача

Разработать web-портал для Министерства транспорта РФ. Собрать и систематизировать всю информацию о Минтранспорта РФ. Создать удобный дизайн.

Наши действия

Разработали web-портал с удобным дизайном. Повысили осведомленность граждан о деятельности Министерства транспорта РФ.

Подготовили систему к нагрузке более **1 млн пользователей** в день.

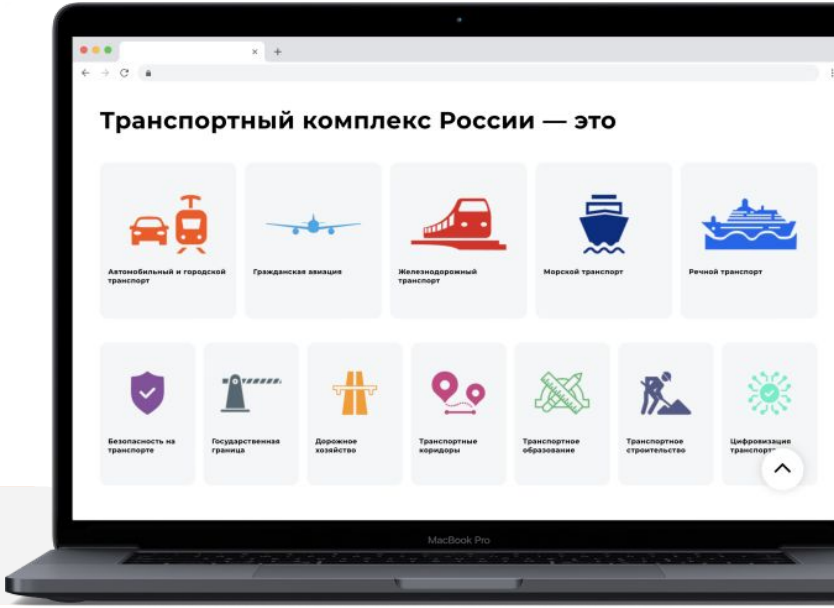

Создание электронного архива

Заказчик

Департамент строительства Москвы.

Задача

Систематизировать архив, распределить все архивные данные.

Наши действия

Разработали web и мобильное приложение для хранения информации о документах.

Уменьшили время на выдачу архивного документа **в 20 раз.** Архив теперь обслуживает **1 человек вместо 12.**

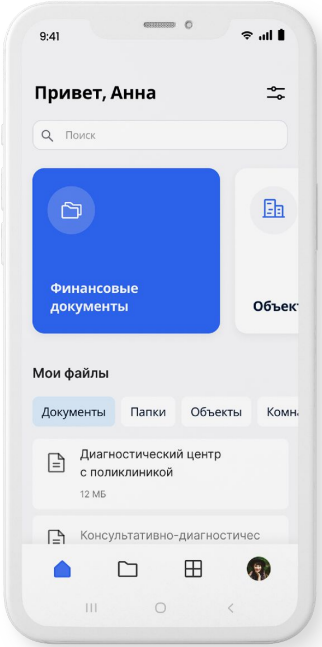

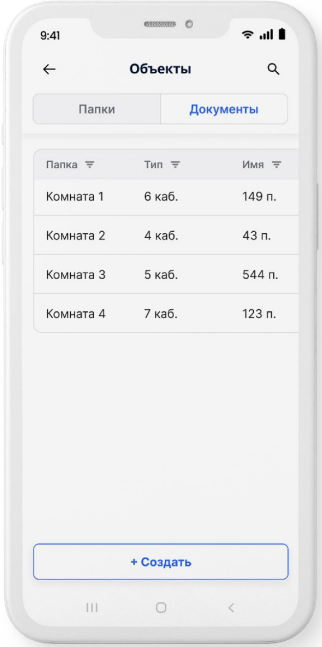

Личный кабинет жителя

Заказчик
«ПИК-Комфорт».

Задача
Разработать высоконагруженную платформу — единую экосистему для всех участников строительства.

Наши действия
Подключили к системе управления ЖКХ от «ПИК-Комфорт» мобильное приложение для жителей многоквартирных домов.

Улучшили собираемость данных со счетчиков и **уменьшили число задолженностей** по коммунальным платежам.

Единый кабинет согласования

Заказчик
«ПИК-Комфорт».

Задача
Ускорить документооборот в компании. Сократить время, которое уходит на утверждение договоров, бюджетов, счетов, заявок.

Наши действия
Разработали Единый кабинет согласования.
Создали веб-приложение для рядовых пользователей, и мобильное приложение с аналогичными функциями для руководства заказчика.

Сократили средний срок согласования договора **с 1 месяца до 5 дней.**

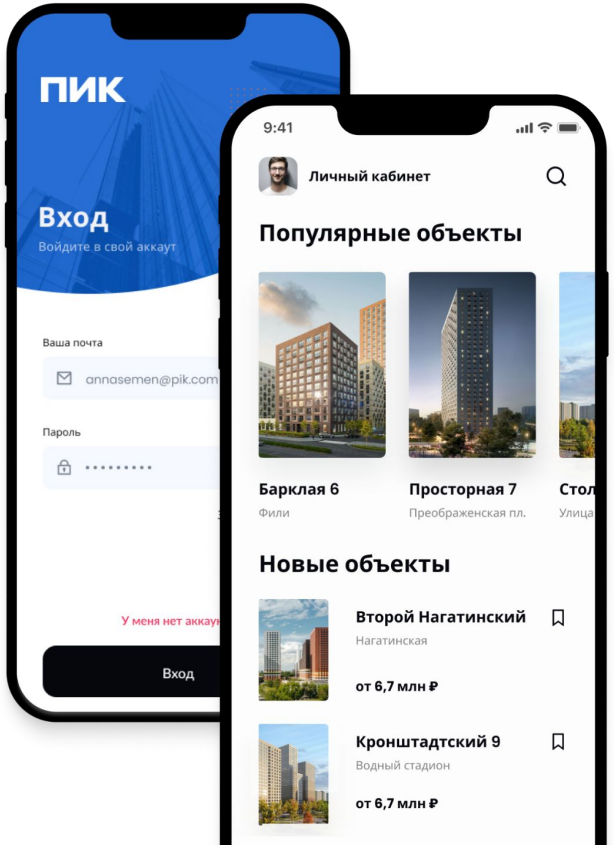

Мобильное приложение для руководства

Заказчик
ПАО «Группа Компаний ПИК».

Задача
Ускорить документооборот в компании.
Разработать мобильное приложение для руководства.

Наши действия
Разработали мобильное приложение для руководства (iOS и Android), которое обеспечивает доступ к задачам через адаптивный интерфейс.

Сократили средний срок согласования договора **с 1 месяца до 5 дней.**

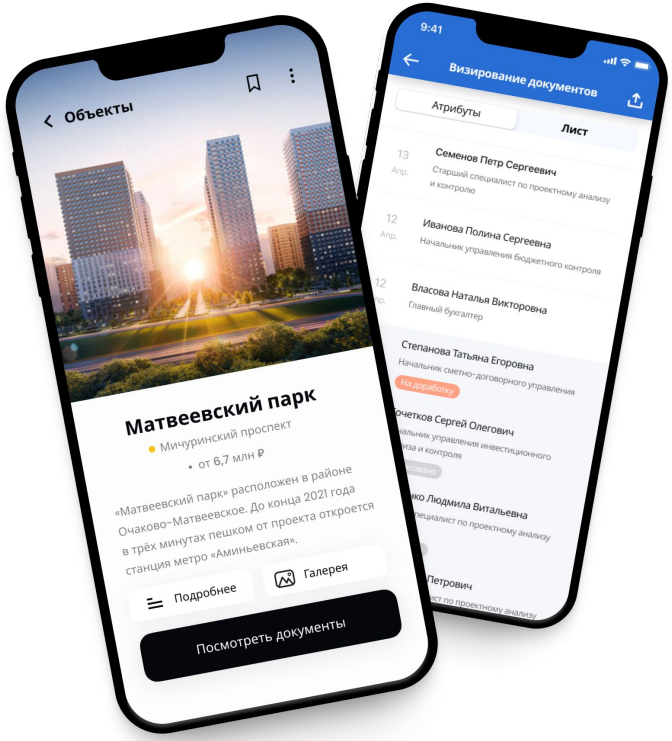

Мобильное приложение для перевозчиков

Заказчик

Крупная производственная компания.

Задача

Создать систему контроля за доставкой груза.
Разработать приложение для перевозчика.

Наши действия

Создали мобильное приложение
для водителя.

Снизили расходы на перевозки
— **на 30%.**

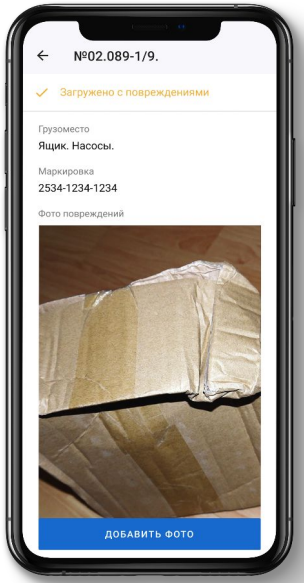

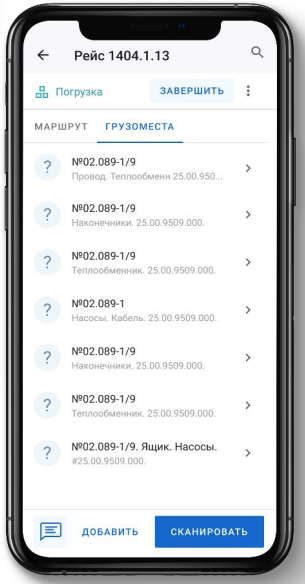

Юридический чат-бот

Заказчик

Крупная юридическая фирма.

Задача

Разработать чат-бот на базе ChatGPT для предоставления консультаций пользователям в сфере налогового законодательства.

Наши действия

Создали, обучили и запустили чат-бот. Автоматизировали процесс получения налоговых консультаций через многоступенчатую обработку запросов пользователей.

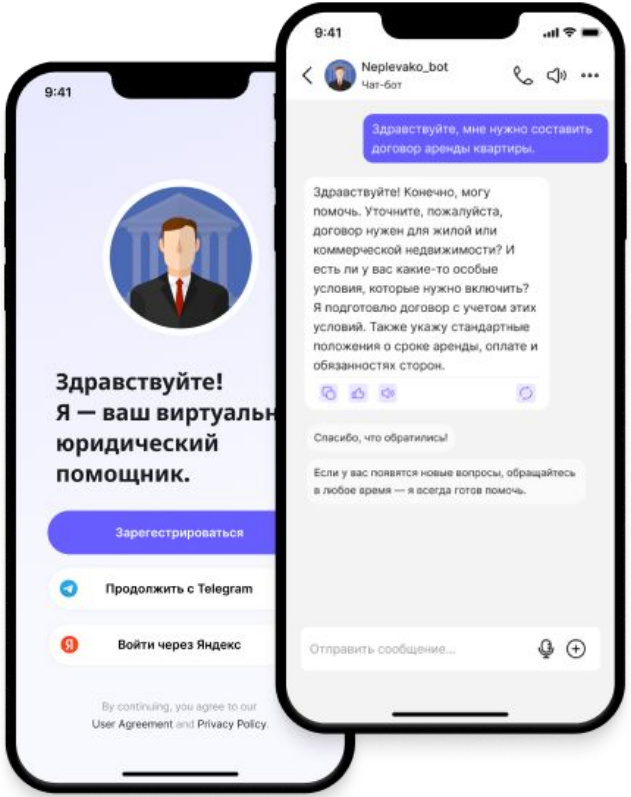

Сократили время ожидания клиента на получение консультации с **нескольких часов** до **пары минут**.

Мобильное приложение для парковок

Заказчик

Владельцы отдельных парковок, торговых центров, и автомобилисты, которые ищут парковочное место.

Задача

Обеспечить дополнительный доход от пустующих машиномест, предоставить дополнительную услугу жителям ЖК и их гостям.

Наши действия

Разработали приложение с поддержкой карты города и интерактивной поэтажной картой паркинга.

Ситуация с парковками улучшилась.
УК и жители получают **дополнительный доход** от сдачи машиномест.

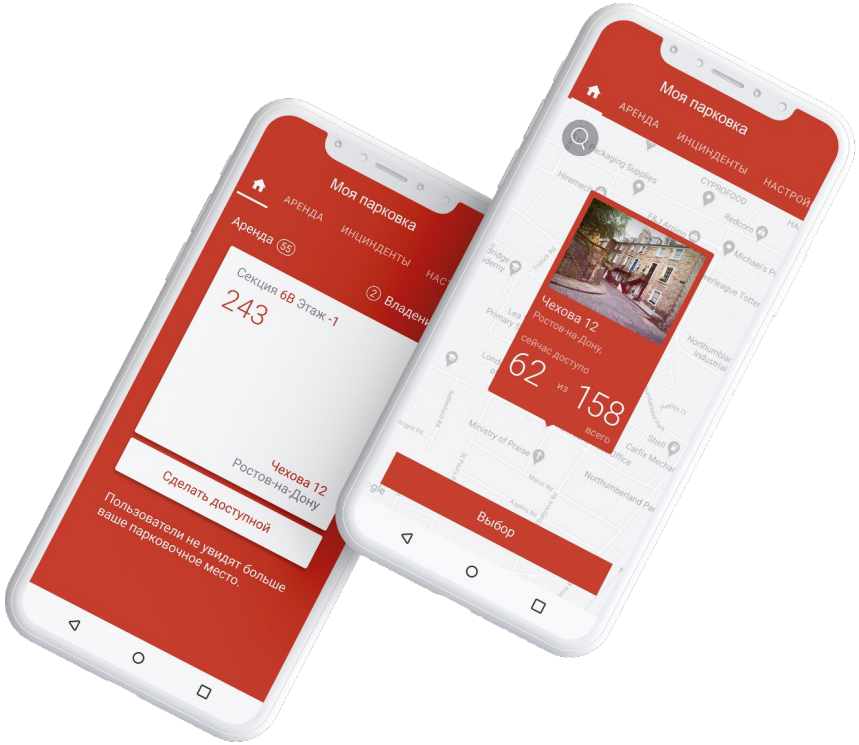

Как с нами связаться?

Иван Сивирин
управляющий партнёр

Отвечу вам, задам вопросы и предложу решение в течение рабочего дня

+7 (499) 706-80-32 | isivirin | sivirin@stecpoint.ru